

ANSICHT VON OSTEN
RECHTE SEITE

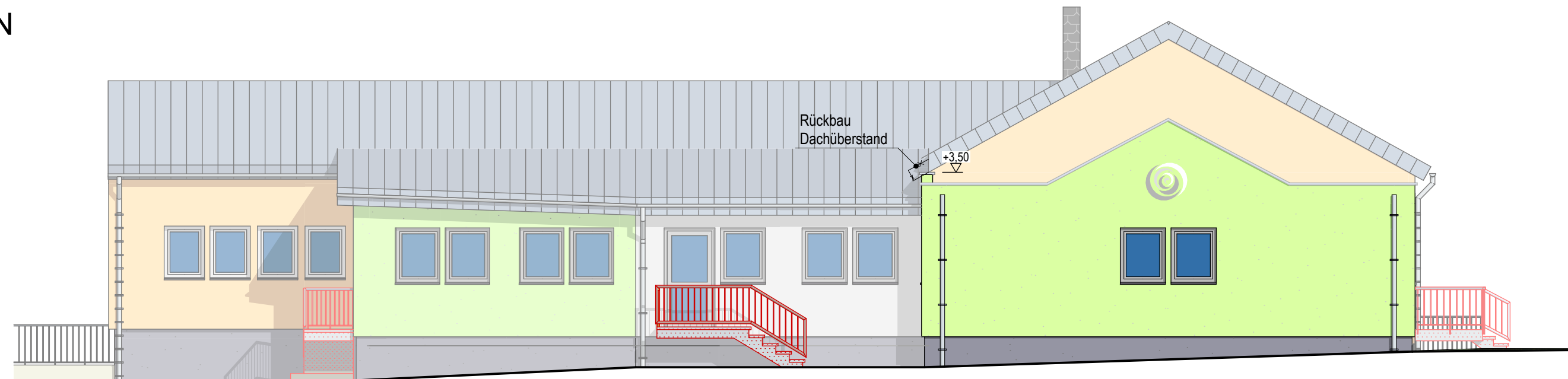

ANSICHT VON NORDEN
RÜCKSEITE



ANSICHT VON WESTEN
LINKE SEITE

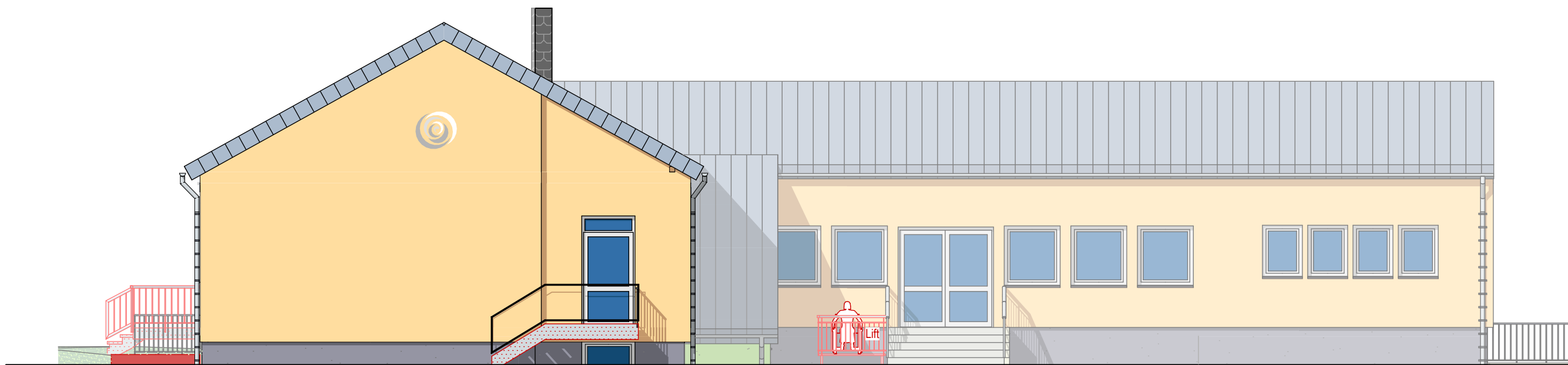

ANSICHT VON SÜDEN
EINGANGSSEITE

LEGENDE:

- BESTAND
 - ABBRUCH
 - Mauerwerk
 - Beton
 - Holzkonstruktion
 - Metallständerwerk
- NEU

Entwurfsverfasser:
Ina Welker Architektin Dip.-Ing. (FH)
Bauliche Infrastruktur
Verbandsgemeindeverwaltung
Brühlstr. 16, 55756 Herrstein
Tel.: 06785 / 79 - 2102 Mail: i.welker@vg-hr.de
Datum, Unterschrift

Herrstein, den

Bauherr/en:
VG Herrstein-Rhaunen
Brühlstraße 16
55756 Herrstein
Datum, Unterschrift

Bauvorhaben: **PLANUNG**
Erweiterung der Kita Sien
In der Hohl 9, 55758 Sien

Darstellung: **ANSICHTEN** Maßstab: **1:100**

gezeichnet: S. Hachenthal
Bauliche Infrastruktur Datum: 16.02.2026 Plan-Nr.: **W08**